

Instituto Distrital de Patrimonio Cultural

Anteproyecto Presupuesto de Gastos de Funcionamiento e Inversión 2026

Octubre de 2025

Contenido

1. Mensaje presupuestal	4
2. Misión, visión y estructura organizacional	6
3. Anteproyecto de Presupuesto	10
3.1 Comparativo Anteproyecto de Presupuesto de Gastos 2026 vs. 2025.....	11
3.2 Presupuesto de Rentas e Ingresos	12
3.3 Presupuesto Gastos de Funcionamiento	13
3.4 Presupuesto Gastos de Inversión	14
3.4.1 Comportamiento de la ejecución física y financiera de la inversión con corte a septiembre de 2025 “Bogotá Camina Segura”	14
3.4.1.1 Proyecto de Inversión 8152. Desarrollo de acciones de intervención para la protección y conservación de los valores del paisaje histórico, urbano y rural de los espacios patrimoniales de Bogotá D.C.....	14
3.4.1.2 Proyecto de Inversión 8150. Consolidación de estrategias y mecanismos que aporten al reconocimiento, divulgación y apropiación de los patrimonios a nivel territorial y poblacional en Bogotá D.C.	15
3.4.1.3 Proyecto de Inversión 8151. Desarrollo de procesos pedagógicos en patrimonio cultural con niños, niñas, adolescentes, jóvenes y otros actores en Bogotá D.C	16
3.4.1.4 Proyecto de Inversión 7963. Desarrollo de instrumentos de planeación y gestión territorial, asociados a los patrimonios de Bogotá D.C.....	17
3.4.1.5 Proyecto de Inversión 8144. Desarrollo de procesos de valoración, identificación, documentación y registro de prácticas y manifestaciones del patrimonio vivo en Bogotá D.C. 17	
3.4.1.6 Proyecto de Inversión 8171. Implementación de procesos de valoración para el inventario del patrimonio cultural material en Bogotá D.C.....	18
3.4.1.7 Proyecto de Inversión 8161. Mejoramiento de la capacidad institucional para la atención de trámites y servicios orientados a la intervención, protección y conservación del patrimonio cultural material de Bogotá D.C.....	18
3.4.1.8 Proyecto de Inversión 8136. Desarrollo de acciones para la gestión del patrimonio arqueológico de Bogotá D.C.....	19
3.4.1.9 Proyecto de Inversión 7989. Fortalecimiento de la eficiencia administrativa del Instituto Distrital de Patrimonio Cultural de Bogotá D.C.....	20
4. Presupuesto de Gastos e Inversiones	21

5. Programación Plan Operativo Anual de Inversiones 2026	22
6. Descripción de los componentes por proyecto de inversión en la vigencia 2026	27
7. Pasivos Exigibles	34
8. Vigencias Futuras.....	35
9. Procesos de contratación en curso	35

1. Mensaje presupuestal

El Instituto Distrital de Patrimonio Cultural (IDPC) es un establecimiento público, con personería jurídica, patrimonio independiente y autonomía administrativa y financiera que tiene por objeto la ejecución de políticas, planes y proyectos para el ejercicio efectivo de los derechos patrimoniales y culturales de los habitantes del Distrito Capital, así como la protección, intervención, investigación, promoción y divulgación del patrimonio cultural tangible e intangible y de los bienes de interés cultural del Distrito Capital.

En cumplimiento de los propósitos, programas y metas del Plan Distrital de Desarrollo 2024 - 2027: “Bogotá Camina Segura”, que inició en el mes de julio de 2024, el Instituto Distrital de Patrimonio Cultural ajustó su Plan Estratégico Institucional reformulando la misión, visión y objetivos estratégicos, con la finalidad de promover una visión integral de los patrimonios que trascienda una concepción meramente monumental o histórica.

De esta manera, la iniciativa se propone impulsar un proceso integral de reconocimiento, apropiación ciudadana y activación sostenible de las diversas expresiones culturales —tangibles e intangibles—, entendidas como pilares fundamentales para descifrar y preservar la identidad dinámica de la ciudad. El propósito último es consolidar estos patrimonios en su amplia diversidad, posicionándose como cimientos vivos que no solo definen y dotan de significado a los distintos territorios y a las comunidades que los habitan, sino que también los enriquecen de manera constante. A través de este enfoque, se busca tejer el dinamismo social y cultural que caracteriza a la urbe, fortaleciendo el sentido de pertenencia y facilitando que estos bienes culturales se conviertan en motores de desarrollo comunitario, cohesión social y diálogo intergeneracional, asegurando así su preservación activa y su transmisión hacia el futuro.

Teniendo en cuenta lo anterior, el Instituto se enfoca en las siguientes apuestas para su gestión:

ESPACIOS PÚBLICOS PATRIMONIALES: ENCUENTRO, CONVIVENCIA E IDENTIDAD LOCAL.

- Intervención en Fachadas.
- Intervención en Monumentos en espacio público.

EL PATRIMONIO A TU MANO.

- Fortalecimiento SISBIC con interoperabilidad con Catastro e IDECA y visor de los patrimonios, con generación de dispositivos tecnológicos.

EL PATRIMONIO EN MOVIMIENTO.

- Atención en oportunidad y calidad de los trámites y servicios asociados al Patrimonio Cultural Material.
- Desarrollo de la unidad móvil para la oferta cultural del IDPC.
- Desarrollo de exposiciones temporales en el Museo de Bogotá y Museo de la Ciudad

Autoconstruida.

- Edición e impresión de publicaciones del sello editorial.

EL PATRIMONIO COMO ELEMENTO DEL ORDENAMIENTO Y REVITALIZACIÓN TERRITORIAL.

- Reglamentación de instrumentos POT.

Estas medidas, junto con el fomento de una participación ciudadana activa, demuestran que cuidar el patrimonio es fundamental para el bien común de la ciudad. Acorde a lo expresado por el Director del IDPC, Diego Javier Parra Cortés, *el patrimonio cultural es el hilo que une la identidad de Bogotá, una ciudad diversa, dinámica y que se transforma. Su importancia no se limita a su valoración, sino que tiene una gran capacidad de actuar como motor para el desarrollo territorial, social y económico. Su gestión, conservación, divulgación e intervención generan empleo, fortalecen oficios, conocimientos tradicionales, abren oportunidad de emprendimientos y consolidan la económica cultural.*

Para continuar con estas actividades y la apertura de espacios de participación incidente es esencial contar con recursos adecuados que permitan su materialización. El Instituto ha registrado un promedio de ejecución (funcionamiento e inversión) del 97,1% entre las vigencias 2020 a 2024, con un porcentaje de giros promedio del 83,7%, garantizando la prestación de servicios, el cumplimiento de las metas y objetivos institucionales. En la vigencia 2025, el IDPC cuenta con una apropiación vigente de \$47.825,0 millones de pesos, de los cuales \$17.162,8 millones corresponden al presupuesto de Funcionamiento y \$30.662,3 millones a inversión directa. La ejecución global de compromisos con corte a septiembre 30 de 2025 es del 67,6%. Específicamente del 67,7% en Funcionamiento y del 67,6% en Inversión. Respecto a los giros, el total general registra un 50,3%. Por agregados presupuestales, en Funcionamiento se ha girado el 63,1% de los recursos asignados y en inversión, el 43,2% de los mismos.

Para afrontar los retos previstos en 2026, el Instituto ha estructurado un anteproyecto de presupuesto que prioriza la ejecución de sus políticas, planes y proyectos orientados a la valoración del patrimonio cultural. Este marco financiero se alinea con las directrices de las Secretarías Distritales de Hacienda y Planeación, cumpliendo con las metas del Plan Distrital de Desarrollo y la asignación de recursos (funcionamiento e inversión) establecida en la cuota global de gasto para la vigencia 2026.

Asimismo, el documento detalla la proyección de ingresos y gastos de funcionamiento, la cual se ajusta a la priorización de necesidades y a la cuota global de gasto asignada por la Secretaría Distrital de Hacienda y se muestra el comportamiento que ha tenido la ejecución de inversión.

2. Misión, visión y estructura organizacional

Mediante Acuerdo 001 del 10 de enero de 2023 de la Junta Directiva del Instituto, se modifica la estructura organizacional y se dictan otras disposiciones para la entidad, con el propósito de fortalecer el desarrollo de la gestión misional. La estructura del Instituto se puede observar en la siguiente imagen:

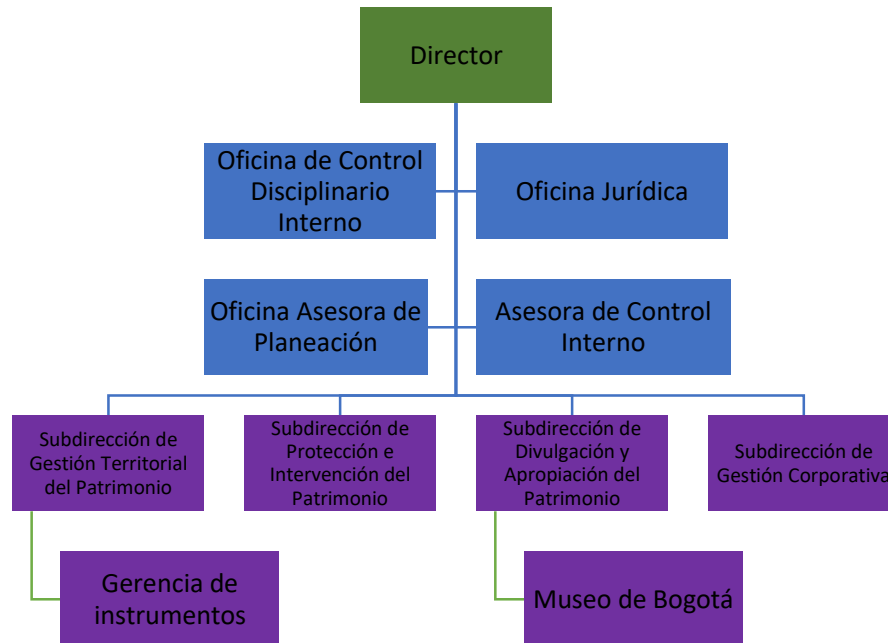

En el Comité Institucional de Gestión y Desempeño del 28 de junio de 2024, se aprobaron la Misión, la Visión y los objetivos estratégicos del Instituto, los cuales se alinean con el nuevo enfoque del Plan de Desarrollo "Bogotá Camina Segura".

Misión

El Instituto Distrital de Patrimonio Cultural (IDPC) gestiona y acompaña procesos y estrategias para la protección, intervención, divulgación, activación social y salvaguardia de los patrimonios, a escala distrital, local y barrial, mediante iniciativas de participación, diálogo y articulación social e interinstitucional que posibiliten su reconocimiento y cuidado colectivo, con enfoque territorial y poblacional-diferencial.

Visión

Para el año 2028, el Instituto Distrital de Patrimonio Cultural (IDPC) se habrá consolidado como una entidad pública presente, confiable y eficiente, que incide en el ordenamiento territorial y en las transformaciones sociales y culturales de una ciudad dinámica, que comprende el patrimonio cultural como un eje para mejorar el bienestar y las formas de habitar Bogotá.

Objetivos estratégicos

En concordancia con la misión y la visión, el Instituto Distrital de Patrimonio Cultural tiene los siguientes objetivos estratégicos:

1. Implementar, reglamentar y formular instrumentos de planeación y gestión del patrimonio en el marco de la Estructura Integradora de Patrimonios.
2. Fortalecer la generación del conocimiento y gestión del patrimonio arqueológico y cultural existente en el marco de la Estructura Integradora de Patrimonios del Distrito Capital.
3. Fortalecer los procesos de valoración, identificación, documentación y registro de las prácticas y manifestaciones del patrimonio cultural inmaterial que permitan comprender su papel en el ordenamiento de la ciudad.
4. Fortalecer la consolidación de estrategias y mecanismos que aporten al reconocimiento y apropiación de prácticas, manifestaciones, representaciones y expresiones culturales y patrimoniales a nivel territorial y poblacional.
5. Fortalecer los procesos pedagógicos con un enfoque participativo, sobre los patrimonios de la ciudad dirigidos a niños, niñas, adolescentes, jóvenes y actores interesados en su promoción, que contribuyan a la garantía de derechos culturales.
6. Desarrollar acciones de intervención para la protección y conservación de los valores de los espacios patrimoniales de la ciudad.
7. Fortalecer las capacidades profesionales y organizacionales de la entidad para la atención de trámites y servicios sobre el patrimonio cultural material, en el marco de la Estructura Integradora de Patrimonios con criterios de eficacia y eficiencia.
8. Fortalecer los procesos de valoración para el inventario del patrimonio cultural material, en el marco de la Estructura Integradora de Patrimonios.
9. Fortalecer la gestión institucional para dar respuesta a los requerimientos de los grupos de valor.

Funciones

En cumplimiento de su objeto misional, el Instituto Distrital de Patrimonio Cultural, tiene las siguientes funciones básicas:

1. Gestionar la ejecución de políticas, planes, programas y proyectos para la protección, intervención, investigación, promoción y divulgación del patrimonio cultural tangible e intangible y de los bienes y servicios de interés cultural del D.C.
2. Dirigir y supervisar el cumplimiento de las normas urbanísticas y arquitectónicas de conformidad con el Plan de Ordenamiento Territorial de Bogotá, en lo concerniente a los bienes de interés cultural del orden Distrital declarados o no como tales.
3. Fijar en coordinación con la Secretaría Distrital de Planeación, los requisitos técnicos específicos adicionales y las precisiones a que haya lugar, para la formulación y

- aprobación de los Planes Especiales de Manejo y Protección Distritales (PEMPD).
4. Elaborar el inventario de monumentos conmemorativos y objetos artísticos localizados en el espacio público y promover la declaratoria como Bienes de Interés Cultural de aquellos que lo ameriten.
 5. Coordinar actividades de carácter patrimonial que realice la Administración Distrital.
 6. Dirigir la operación del Museo de Bogotá, como instrumento de difusión del Patrimonio Cultural del D.C.
 7. Aprobar las intervenciones en los Bienes de Interés Cultural del ámbito Distrital y en aquellos que se localicen en el área de influencia o colinden con Bienes de Interés Cultural del ámbito Nacional, sin perjuicio de la autorización que deba emitir la autoridad nacional que realizó la declaratoria.
 8. Desarrollar los lineamientos y avanzar en la realización del inventario de Patrimonio Cultural del D.C. y el Sistema de Información Geográfico de Patrimonio – SIGPC.
 9. Proponer la declaratoria como Bienes de Interés Cultural de los monumentos conmemorativos y objetos artísticos localizados en el espacio público, de conformidad con el procedimiento establecido para tal fin.
 10. Diseñar, promover y adoptar fórmulas y mecanismos que faciliten las actuaciones de rehabilitación en los inmuebles ubicados en Sectores y Bienes de interés cultural en el Distrito Capital.
 11. Realizar los estudios que permitan identificar, documentar, valorar para efecto de declarar, excluir y cambiar de categoría Bienes de Interés Cultural del D.C.
 12. Acompañar, revisar y dar concepto sobre los Planes Especiales de Manejo y Protección (PEMP), en coordinación con la Secretaría Distrital de Planeación, para los inmuebles de interés cultural del ámbito Nacional, que se encuentren ubicados en el Distrito Capital, cuando ello sea solicitado y autorizado por el Ministerio de Cultura.
 13. Elaborar estrategias y propuestas normativas en coordinación con la Secretaría Distrital de Planeación y la Secretaría Distrital de Cultura, Recreación y Deporte, para la salvaguardia, protección, recuperación, conservación, sostenibilidad y divulgación del patrimonio material e inmaterial, en armonía con el ordenamiento territorial de la ciudad y los instrumentos de planeamiento y gestión urbana.
 14. Realizar el estudio de los bienes que se encuentran con orden de amparo provisional, con el fin de confirmar sus valores culturales, y en caso de ello, adelantar las gestiones para su declaratoria.
 15. Coadyuvar en el desarrollo de programas urbanos que se deban adelantar en las áreas con tratamiento de conservación y promover el desarrollo de sus usos tradicionales.
 16. Promover programas de capacitación para los propietarios de inmuebles de conservación y adelantar planes y programas de revitalización que contribuyan al mejoramiento de la calidad de vida en los Sectores de Interés Cultural.
 17. Adelantar programas y obras de recuperación y mantenimiento del espacio público en Sectores de Interés Cultural.
 18. Promover la inversión privada, nacional y extranjera en programas de revitalización y proyectos para la recuperación de los Bienes de Interés Cultural en el D.C.

19. Emitir concepto técnico vinculante en las actuaciones administrativas y policivas que se adelanten sobre inmuebles que amenazan ruina, tendiente a establecer si éstos poseen un valor histórico, cultural o arquitectónico, según el Plan de Ordenamiento Territorial y la legislación en materia de patrimonio cultural.
20. Resolver las solicitudes de equiparación del inmueble con los de estrato uno (1), para efectos de cobro de servicios públicos y comunicar a la Secretaría Distrital de Planeación y a las empresas de servicios públicos para lo de su competencia.
21. Promover la participación ciudadana y adelantar concertaciones con las Alcaldías Locales, grupos organizados y la comunidad para ejecutar los proyectos que promueva, gestione, lidere o coordine en cumplimiento de sus funciones.
22. Ejercer la primera opción de adquisición en el caso de enajenación de un bien mueble de interés cultural del ámbito Distrital.
23. Celebrar, con las correspondientes iglesias, confesiones religiosas entre otros, convenios para la protección, recuperación, intervención y salvaguardia del patrimonio y para la efectiva aplicación del Régimen Especial de Protección cuando los bienes pertenecientes a aquellas hubieren sido declarados Bienes de Interés Cultural Distrital.
24. Articular con los Alcaldes Locales, acciones para la protección y conservación de inmuebles, sectores, barrios, bienes muebles de interés cultural de su jurisdicción y comunicarles cualquier práctica contraria a los comportamientos contenidos en el código de Policía de Bogotá, D.C. o la norma que lo modifique, adicione o sustituya.
25. Orientar la implementación y ejecución del Sistema de Intervención en la Gestión de Sectores de Interés Cultural del Distrito, en coordinación con las Secretarías de Cultura, Recreación y Deporte y de Planeación.
26. Ejercer la Secretaría Técnica del Consejo Distrital de Patrimonio Cultural y la Mesa de Consejeros Locales de Patrimonio Cultural.
27. Expedir las Licencias de Intervención y Ocupación del Espacio Público - LIOEP, en espacios públicos con valor patrimonial y espacios públicos declarados como Bienes de Interés Cultural.

3. Anteproyecto de Presupuesto

De conformidad a lo establecido en El Manual Operativo Presupuestal del Distrito Capital (Resolución SDH N° 191 del 22 de septiembre de 2017), en el capítulo 2. Programación Presupuestal-2.3 Plan Financiero, el Instituto proyectó el Plan Financiero de la vigencia 2026 teniendo en cuenta el presupuesto vigente y el cálculo de cada uno de los renglones rentísticos que componen los ingresos propios y los recursos de capital y de acuerdo con la estimación de los ingresos corrientes, los recursos de capital y las transferencias.

Las rentas e ingresos del Instituto, se proyectaron para el año 2026 y subsiguientes, con base en el comportamiento histórico real del recaudo observado, estacionalidad del pago de los recursos que financian (anual, semestral quincenal, mensual) y sobre la base de lo establecido en la Constitución Política de Colombia de 1991, la Ley y la normatividad vigente.

En cumplimiento a lo establecido en **Circular Externa No. SDH-000006 del 25 de junio de 2025** (Guía de ejecución, seguimiento y cierre presupuestal 2025 y programación presupuestal de la vigencia 2026), el IDPC dio cumplimiento a los lineamientos fijados, así como al cronograma de programación presupuestal, presentando y sustentando los ingresos corrientes, gastos de funcionamiento e inversión en las mesas de trabajo convocadas por las Secretarías Distritales de Hacienda y de Planeación.

En cumplimiento del artículo 251 del Decreto 714 de 19962 y de acuerdo con las decisiones tomadas por el CONFIS Distrital en sesión del 26 de septiembre de 2025, la Secretaría Distrital de Hacienda comunica la Cuota Global de Gasto indicativa asignada para la vigencia fiscal de 2026 a cada una de las entidades del Sector Cultura conforme al siguiente detalle:

ENTIDAD	CUOTA GLOBAL DE GASTO 2026
Instituto Distrital de Patrimonio Cultural	\$ 47.359.723.000

Fuente: SECRETARÍA DISTRITAL DE HACIENDA - Dirección Distrital de Presupuesto. Incluye alcance 1 y 2

Para el caso del Instituto Distrital de Patrimonio Cultural, la Cuota Global de Gasto indicativa asignada para la vigencia fiscal del 2026, corresponde a la suma de Cuarenta y Siete Mil Trescientos Cincuenta y Nueve Millones Setecientos Veintitrés Mil Pesos M/Cte (\$47.359.723.000), contiene el siguiente detalle:

Cuadro. Cuota Global de Gasto 2026

CUOTA GLOBAL DE GASTO VIGENCIA 2026	
Concepto	Presupuesto
GASTOS DE FUNCIONAMIENTO	\$18.218.673.000
Gastos de Personal	\$15.510.910.000
Adquisición de Bienes y Servicios	\$2.707.445.000
Gastos por tributos, tasas, contribuciones, multas, sanciones e intereses de mora	\$318.000
INVERSIÓN DIRECTA	\$29.141.050.000
TOTAL CUOTA ASIGNADA	\$47.359.723.000

Nota: La cuota no incluye reservas presupuestales ni pasivos exigibles.

Fuente: SECRETARÍA DISTRITAL DE HACIENDA - Dirección Distrital de Presupuesto. Incluye alcance 1 y 2

3.1 Comparativo Anteproyecto de Presupuesto de Gastos 2026 vs. 2025

Cuadro. Comparativo 2026-2025

Descripción del Gasto	Presupuesto asignado 2025	Presupuesto asignado 2026	Variación % (asignado 2026 / vigente 2025)
Funcionamiento	\$17.162.763.000	\$18.218.673.000	6,15%
Gastos de personal	\$14.576.549.000	\$15.510.910.000	6,41%
Adquisición de bienes y servicios	\$2.585.905.000	\$2.707.445.000	4,70%
Gastos por tributos, tasas, contribuciones, multas, sanciones e intereses de mora	\$309.000	\$318.000	2,91%
Inversión	\$30.662.273.296	\$29.141.050.000	-4,96%
Total F+I	\$47.825.036.296	\$47.359.723.000	-0,97%

Fuente: Ejecución Presupuestal corte 30 de septiembre de 2025 y distribución Cuota Global de Gasto Asignada 2026 - SHD. Subdirección de Gestión Corporativa. Oficina Asesora de Planeación, IDPC.

En el cuadro anterior se presenta el comparativo de gastos de funcionamiento e inversión para las vigencias 2025 y 2026, observándose para el año 2026 una disminución de 0,97% con respecto a los recursos de gasto apropiados en el presupuesto de la vigencia 2025, orientados

a consolidar los programas, objetivos y metas planteados en el Plan Distrital de Desarrollo, además del fortalecimiento de la gestión administrativa.

El rubro de Gastos de Personal presenta un incremento de 6,41%, el cual contempla la proyección del incremento salarial para el 2025, más los incrementos pactados para los empleados públicos, el acuerdo laboral colectivo y las eventualidades que se puedan presentar.

Por su parte, el rubro de Adquisición de Bienes y Servicios presenta incremento de 4,70%. Con este recurso se garantizará la operación de la entidad y los nuevos compromisos adquiridos, en cumplimiento de la aplicación de criterios de austeridad del gasto, en atención al Acuerdo 719 de 2018, Directiva 001 de 2022, el Decreto Distrital 062 de 2024 y la **Circular Externa No. SDH-000006 del 25 de junio de 2025**.

3.2 Presupuesto de Rentas e Ingresos

Los ingresos que el Instituto Distrital de Patrimonio Cultural proyectó en concordancia con la cuota global de gasto para la vigencia 2026, por la suma de Cuarenta y siete mil trescientos setenta y seis millones doscientos cuarenta y cuatro mil PESOS M/CTE (\$\$ 47.376.244.000), están conformados por: Ingresos Corrientes, Recursos de Capital y Transferencias de la Administración Central, conforme al siguiente detalle:

CÓDIGO	CONCEPTO	PRESUPUESTO 2026
O1	Ingresos	47.359.723.000
O11	Ingresos Corrientes	5.981.778.000
O1102050010302	Pasta o pulpa, papel y productos de papel; impresos y artículos relacionados	59.424.000
O11020500107020112	Servicios de alquiler o arrendamiento con o sin opción de compra, relativos a bienes inmuebles no residenciales (diferentes a vivienda), propios o arrendados	39.949.000
O11020600606	Otras unidades de gobierno	5.882.405.000
O12	Recursos de capital	375.628.000
O12100203	Libre destinación	190.628.000
O12100204	No incorporado de vigencias anteriores	185.000.000
O15	Transferencias administración central	41.002.317.000
O150101	Vigencia	41.002.317.000
TOTAL RENTAS E INGRESOS		47.359.723.000

Fuente: Secretaría Distrital de Hacienda - BogData

3.3 Presupuesto Gastos de Funcionamiento

El presupuesto de los gastos de funcionamiento está compuesto por los gastos de personal y la adquisición de bienes y servicios.

Gastos de personal. Incluye los gastos destinados a la remuneración de los servicios prestados por parte del personal vinculado mediante relaciones laborales, legales y reglamentarias en el Distrito a los servidores públicos, que conforman la planta de personal permanente del Instituto Distrital de Patrimonio Cultural.

Adquisición de bienes y servicios. Corresponde a los gastos requeridos y asociados a la provisión de bienes y servicios bien sea por personas naturales o jurídicas para el cumplimiento del objeto social de acuerdo con lo establecido por la ley y las disposiciones vigentes, excluyendo los bienes que por su naturaleza forman parte del presupuesto de inversión.

Gastos por tributos, tasas, contribuciones, multas, sanciones e intereses de mora y servicios. Este gasto corresponde a los impuestos que se cancelan por concepto de semaforización.

Cuadro. Presupuesto Gastos de Funcionamiento 2026

Rubro	Descripción del Gasto	Presupuesto 2026
O21	Funcionamiento	18.218.673.000
O211	Gastos de personal	15.510.910.000
O21101	Planta de personal permanente	15.510.910.000
O212	Adquisición de bienes y servicios	2.707.445.000
O2120101	Activos fijos	14.000.000
O2120201	Materiales y suministros	303.164.000
O2120202	Adquisición de servicios	2.390.281.000
O218	Gastos por tributos, tasas, contribuciones, multas, sanciones e intereses de mora	318.000

Fuente: Secretaría Distrital de Hacienda - Dirección Distrital de Presupuesto - Bogdata

3.4 Presupuesto Gastos de Inversión

Como resultado de la gestión adelantada por el IDPC en el marco de la ejecución del Plan Distrital de Desarrollo 2024 - 2027, a continuación, se presenta el avance físico y financiero de la vigencia 2025 por cada uno de los proyectos de inversión, con corte a septiembre.

3.4.1 Comportamiento de la ejecución física y financiera de la inversión con corte a septiembre de 2025 “Bogotá Camina Segura”

En alineación con los objetivos estratégicos y bajo el marco del Plan de Desarrollo Distrital “Bogotá Camina Segura” 2024 – 2027 el Instituto Distrital de Patrimonio Cultural formuló nueve proyectos de inversión que tienen como fin la protección, intervención, divulgación, activación social y salvaguardia de los patrimonios desde una perspectiva de integralidad.

Como resultado de la gestión adelantada, a continuación, se presenta para la vigencia, el avance físico y financiero por cada uno de los proyectos, con corte a septiembre, se presenta a continuación:

3.4.1.1 Proyecto de Inversión 8152. Desarrollo de acciones de intervención para la protección y conservación de los valores del paisaje histórico, urbano y rural de los espacios patrimoniales de Bogotá D.C.

Este proyecto tiene como objetivo general desarrollar acciones de intervención para la protección y conservación de los valores de los espacios patrimoniales de la ciudad.

El objetivo específico de este proyecto es:

- Implementar estrategias y proyectos para la intervención y conservación del patrimonio cultural material de la ciudad.

Las metas físicas y financieras ejecutadas en la vigencia 2025 con corte a septiembre:

8152. Desarrollo de acciones de intervención para la protección y conservación de los valores del paisaje histórico, urbano y rural de los espacios patrimoniales de Bogotá D.C.		Programado	Ejecutado	%
Ejecutar 1.121 intervenciones para la protección y conservación de Bienes de Interés Cultural y espacios patrimoniales de la ciudad.	Magnitud	313	249	80%
	Recursos	\$6.226,98	\$2.343,14	38%

Cifras en millones de pesos

Fuente: Seguimiento a metas proyecto con corte a septiembre de 2025. Oficina Asesora de Planeación.

3.4.1.2 Proyecto de Inversión 8150. Consolidación de estrategias y mecanismos que aporten al reconocimiento, divulgación y apropiación de los patrimonios a nivel territorial y poblacional en Bogotá D.C.

Este proyecto tiene como objetivo general fortalecer la consolidación de estrategias y mecanismos que aporten al reconocimiento y apropiación de prácticas, manifestaciones, representaciones y expresiones culturales y patrimoniales a nivel territorial y poblacional. Los objetivos específicos de este proyecto son:

- Fortalecer la implementación de estrategias pedagógicas, de gestión del conocimiento y de divulgación de la diversidad e integralidad del patrimonio, así como en el reconocimiento de sus agentes y territorios en los relatos e imaginarios de la ciudad.
- Fortalecer la implementación de los diversos mecanismos de fomento que promuevan la participación plural e igualitaria de la ciudadanía, así como el reconocimiento, divulgación y apropiación de las prácticas, manifestaciones, representaciones y expresiones culturales y patrimoniales en Bogotá.
- Fortalecer el reconocimiento, uso e implementación de las herramientas para la salvaguardia y gestión social del patrimonio cultural inmaterial.

Las metas físicas y financieras ejecutadas en vigencia 2025 con corte a septiembre:

8150. Consolidación de estrategias y mecanismos que aporten al reconocimiento, divulgación y apropiación de los patrimonios a nivel territorial y poblacional en Bogotá D.C.		Programado	Ejecutado	%
Desarrollar 3.600 actividades para la promoción, fortalecimiento y desarrollo de las prácticas artísticas, culturales y patrimoniales, como un medio para el ejercicio de los derechos y el desarrollo humano	Magnitud	1.316	727	55%
	Recursos	\$5.425,32	\$3.848,80	71%
Entregar 200 estímulos, reconocimientos, apoyos e incentivos en el marco de los distintos programas de fomento, que incluya un enfoque poblacional y territorial	Magnitud	48	33	69%
	Recursos	\$770,35	\$669,28	87%
Implementar 4 asistencias técnicas destinadas al reconocimiento y salvaguardia de manifestaciones del patrimonio cultural inmaterial de Bogotá.	Magnitud	1,10	0,59	54%
	Recursos	\$475,86	\$407,63	86%

Cifras en millones de pesos

Fuente: Seguimiento a metas proyecto con corte a septiembre de 2025. Oficina Asesora de Planeación.

3.4.1.3 Proyecto de Inversión 8151. Desarrollo de procesos pedagógicos en patrimonio cultural con niños, niñas, adolescentes, jóvenes y otros actores en Bogotá D.C

Este proyecto tiene como objetivo general fortalecer los procesos pedagógicos, con un enfoque participativo, sobre los patrimonios de la ciudad, dirigidos a niños, niñas, adolescentes, jóvenes y actores interesados en su promoción, que contribuyan a la garantía de derechos culturales. Los objetivos específicos de este proyecto son:

- Implementar estrategias formativas en patrimonio cultural en el sector educativo que fomenten de manera participativa el reconocimiento y apropiación de las identidades, memorias y vínculos de los niños, niñas, adolescentes y jóvenes con sus entornos y territorios.
- Ampliar las estrategias formativas en patrimonio cultural en espacios barriales, organizativos o institucionales que fomenten de manera participativa el reconocimiento y apropiación de las identidades, memorias y vínculos de los niños, niñas, adolescentes y jóvenes con sus entornos y territorios.
- Actualizar la oferta de formación dirigida a actores que desarrollan procesos pedagógicos asociados con el patrimonio cultural que reconozcan las experiencias, intereses y particularidades de los niños, niñas, adolescentes y jóvenes y su incidencia en la construcción de ciudad.

Las metas físicas y financieras ejecutadas en la vigencia 2025, con corte a septiembre.

8151. Desarrollo de procesos pedagógicos en patrimonio cultural con niños, niñas, adolescentes, jóvenes y otros actores en Bogotá D.C.		Programado	Ejecutado	%
Beneficiar a 5.500 niños, niñas, adolescentes y jóvenes en educación inicial, básica y media, a través de procesos de formación patrimonial.	Magnitud	1.611	1.602	99%
	Recursos	\$399,00	\$359,70	90%
Beneficiar a 650 niños, niñas, adolescentes y jóvenes a partir de la primera infancia y a lo largo de la vida en procesos de formación patrimonial, en particular en espacios y entornos barriales, organizativos e institucionales.	Magnitud	150	109	73%
	Recursos	\$148,00	\$109,00	74%
Beneficiar a 350 actores interesados en procesos de formación patrimonial a través de estrategias pedagógicas lideradas por el programa de formación.	Magnitud	108	62	57%
	Recursos	\$131,00	\$128,99	98%

Cifras en millones de pesos

Fuente: Seguimiento a metas proyecto con corte a septiembre de 2025. Oficina Asesora de Planeación.

3.4.1.4 Proyecto de Inversión 7963. Desarrollo de instrumentos de planeación y gestión territorial, asociados a los patrimonios de Bogotá D.C.

Este proyecto tiene como objetivo general Implementar, reglamentar y formular instrumentos de planeación y gestión del patrimonio en el marco de la Estructura Integradora de Patrimonios. Los objetivos específicos de este proyecto son:

- Fortalecer los procesos de articulación intra e interinstitucional que permitan desarrollar las acciones contempladas en los planes de acción de los PEMP
- Generar instrumentos de planeación, gestión y financiación que permitan el reconocimiento y la sostenibilidad de los patrimonios en el territorio del Distrito Capital

Las metas físicas y financieras ejecutadas en la vigencia 2025 con corte a septiembre:

7963. Desarrollo de instrumentos de planeación y gestión territorial, asociados a los patrimonios de Bogotá D.C.		Programado	Ejecutado	%
Gestionar el 100% de las acciones asociadas a la implementación de los PEMP adoptados, a corto plazo	Magnitud	35	32	90%
	Recursos	\$1.131,71	\$990,24	87%
Desarrollar 2 Instrumentos de planeación y gestión orientados a la protección, conservación, sostenibilidad y apropiación social del patrimonio natural, inmaterial, material, arqueológico y paleontológico, incluyendo la identificación y caracterización de los caminos históricos patrimoniales	Magnitud	0,60	0,41	68%
	Recursos	\$574,28	\$566,46	99%

Cifras en millones de pesos

Fuente: Seguimiento a metas proyecto con corte a septiembre de 2025. Oficina Asesora de Planeación.

3.4.1.5 Proyecto de Inversión 8144. Desarrollo de procesos de valoración, identificación, documentación y registro de prácticas y manifestaciones del patrimonio vivo en Bogotá D.C.

Este proyecto tiene como objetivo general fortalecer los procesos de valoración, identificación, documentación y registro de las prácticas y manifestaciones del patrimonio cultural inmaterial que permitan comprender su papel en el ordenamiento de la ciudad. El objetivo específico de este proyecto es:

- Reconocer manifestaciones del patrimonio vivo como parte de los procesos de ordenamiento de la ciudad.

Las metas físicas y financieras ejecutadas en la vigencia 2025 con corte a septiembre:

8144. Desarrollo de procesos de valoración, identificación, documentación y registro de prácticas y manifestaciones del patrimonio vivo en Bogotá D.C.		Programado	Ejecutado	%
Implementar 1 proceso de valoración, identificación, documentación y registro del Patrimonio Vivo asociado a espacios culturales y los diversos campos del patrimonio cultural inmaterial.	Magnitud	0,40	0,26	65%
	Recursos	\$ 213	\$147,99	69%
Implementar 2 procesos de valoración, identificación, documentación y registro del Patrimonio Vivo con enfoque territorial y poblacional.	Magnitud	0,60	0,41	68%
	Recursos	\$450	\$299,37	67%

Cifras en millones de pesos

Fuente: Seguimiento a metas proyecto con corte a septiembre de 2025. Oficina Asesora de Planeación

3.4.1.6 Proyecto de Inversión 8171. Implementación de procesos de valoración para el inventario del patrimonio cultural material en Bogotá D.C

Este proyecto tiene como objetivo general fortalecer los procesos de valoración para el inventario del patrimonio cultural material, en el marco de la Estructura Integradora de Patrimonios. El objetivo específico de este proyecto es:

- Actualizar información relacionada con la valoración del patrimonio cultural material.

Las metas físicas y financieras ejecutadas en la vigencia 2025 con corte a septiembre:

8171. Implementación de procesos de valoración para el inventario del patrimonio cultural material en Bogotá D.C.		Programado	Ejecutado	%
Desarrollar 4 procesos de valoración asociados a grupos de bienes de interés cultural, en el marco de la estructura Integradora de Patrimonios.	Magnitud	1,20	0,27	23%
	Recursos	\$495	\$102,48	21%

Cifras en millones de pesos

Fuente: Seguimiento a metas proyecto con corte a septiembre de 2025. Oficina Asesora de Planeación.

3.4.1.7 Proyecto de Inversión 8161. Mejoramiento de la capacidad institucional para la atención de trámites y servicios orientados a la intervención, protección y conservación del patrimonio cultural material de Bogotá D.C.

Este proyecto tiene como objetivo general fortalecer las capacidades profesionales y organizacionales de la entidad para la atención de trámites y servicios sobre el patrimonio cultural material, en el marco de la Estructura Integradora de Patrimonios, con criterios de eficacia y eficiencia. El objetivo específico de este proyecto es:

- Incrementar la capacidad de la entidad para la atención de trámites y servicios sobre el patrimonio cultural material.

Las metas físicas y financieras ejecutadas en la vigencia 2025 con corte a septiembre:

8161. Mejoramiento de la capacidad institucional para la atención de trámites y servicios orientados a la intervención, protección y conservación del patrimonio cultural material de Bogotá D.C.		Programado	Ejecutado	%
Realizar 7.000 asistencias técnicas para la protección del patrimonio cultural material de la ciudad en el marco de las estrategias relacionadas con la Estructura Integradora de los Patrimonios.	Magnitud	1.800	1.574	87%
	Recursos	\$4.265,45	\$3.275.43	77%

Cifras en millones de pesos

Fuente: Seguimiento a metas proyecto con corte a septiembre de 2025. Oficina Asesora de Planeación

3.4.1.8 Proyecto de Inversión 8136. Desarrollo de acciones para la gestión del patrimonio arqueológico de Bogotá D.C.

Este proyecto tiene como objetivo general fortalecer la generación del conocimiento y gestión del patrimonio arqueológico y cultural existente en el marco de la Estructura Integradora de Patrimonios del Distrito Capital.

Los objetivos específicos de este proyecto son:

- Implementar acciones que permitan avanzar en la aplicación de la matriz programática del Plan de Manejo Arqueológico de Bogotá
- Implementar las acciones que articulen la aplicación de los programas estratégicos del Plan de Manejo Arqueológico de Hacienda El Carmen

Las metas físicas y financieras ejecutadas en la vigencia 2025 con corte a septiembre:

8136. Desarrollo de acciones para la gestión del patrimonio arqueológico de Bogotá D.C.		Programado	Ejecutado	%
Implementar el 100 por ciento de las acciones a corto plazo definidas en el Plan de Manejo Arqueológico de Bogotá (Suma)	Magnitud	30	30	100%
	Recursos	\$184,00	\$155,00	84%
Implementar el 100 por ciento de las acciones a corto plazo de los programas estratégicos del Plan de Manejo Arqueológico de Hacienda El Carmen (Suma)	Magnitud	30	23	75%
	Recursos	\$ 1,801.60	\$1.407,39	78%

Cifras en millones de pesos

Fuente: Seguimiento a metas proyecto con corte a septiembre de 2025. Oficina Asesora de Planeación.

3.4.1.9 Proyecto de Inversión 7989. Fortalecimiento de la eficiencia administrativa del Instituto Distrital de Patrimonio Cultural de Bogotá D.C.

Este proyecto tiene como objetivo general fortalecer la gestión institucional para dar respuesta a los requerimientos de los grupos de valor. Los objetivos específicos de este proyecto son:

- Mejorar el índice de las políticas del Modelo Integrado de Planeación y Gestión.
- Mejorar la infraestructura física y tecnológica que brinde espacios adecuados para el desarrollo de actividades y prestación de servicios a los grupos de valor.

Las metas físicas y financieras ejecutadas en la vigencia 2025 con corte a septiembre:

7989. Fortalecimiento de la eficiencia administrativa del Instituto Distrital de Patrimonio Cultural de Bogotá D.C.		Programado	Ejecutado	%
Implementar el 100 por ciento del plan de sostenibilidad del modelo integrado de planeación y gestión. (Constante)	Magnitud	100	100	100%
	Recursos	\$2.938,00	\$2.885,23	98%
Administrar el 100 por ciento de las sedes institucionales. (Constante)	Magnitud	100	100	100%
	Recursos	\$5.042,67	\$3.044.40	60%

Cifras en millones de pesos

Fuente: Seguimiento a metas proyecto con corte a septiembre de 2025. Oficina Asesora de Planeación

4. Presupuesto de Gastos e Inversiones

El presupuesto asignado a la entidad en la cuota global de gasto 2026 correspondientes a la inversión directa, se prioriza para cada uno de los proyectos, con el propósito de cumplir la programación de las metas definidas, como se describe a continuación:

Presupuesto de Gastos e Inversiones Cifras en pesos

CÓDIGO	CONCEPTO	VALOR (\$ en pesos)
O2	GASTOS	29.141.050.000
O21	Funcionamiento	0
O211	Gastos de personal	0
O21101	Planta de personal permanente	
O212	Adquisición de bienes y servicios	0
O2120201	Materiales y suministros	
O2120202	Adquisición de servicios	
O218	Gastos por tributos, tasas, contribuciones, multas, sanciones e intereses de mora	
O23	INVERSIÓN	29.141.050.000
O2301	DIRECTA	29.141.050.000
O230117	Bogotá Camina Segura	29.141.050.000
O2301173301	Promoción y acceso efectivo a procesos culturales y artísticos	5.829.129.000
O230117330120240206	Desarrollo de procesos pedagógicos en patrimonio cultural con niños, niñas, adolescentes, jóvenes y otros actores en Bogotá D.C.	452.500.000
O230117330120240228	Consolidación de estrategias y mecanismos que aporten al reconocimiento, divulgación y apropiación de los patrimonios a nivel territorial y poblacional en Bogotá D.C.	5.376.629.000
O2301173302	Gestión, protección y salvaguardia del patrimonio cultural colombiano	15.845.671.000
O230117330220240098	Desarrollo de instrumentos de planeación y gestión territorial asociados a los patrimonios de Bogotá D.C.	2.894.016.000
O230117330220240136	Desarrollo de acciones para la gestión del patrimonio arqueológico de Bogotá D.C.	952.000.000
O230117330220240241	Desarrollo de procesos de valoración, identificación, documentación y registro de prácticas y manifestaciones del patrimonio vivo en Bogotá D.C.	133.000.000
O230117330220240244	Desarrollo de acciones de intervención para la protección y conservación de los valores del paisaje histórico, urbano y rural de los espacios patrimoniales de Bogotá D.C.	8.659.905.000
O230117330220240259	Mejoramiento de la capacidad institucional para la atención de trámites y servicios orientados a la intervención, protección y conservación del patrimonio cultural material de Bogotá D.C.	2.706.750.000
O230117330220240260	Implementación de procesos de valoración para el inventario del patrimonio cultural material en Bogotá D.C.	500.000.000
O2301174599	Fortalecimiento a la gestión y dirección de la administración pública territorial	7.466.250.000
O230117459920240186	Fortalecimiento de la eficiencia administrativa del Instituto Distrital de Patrimonio Cultural de Bogotá D.C.	7.466.250.000
TOTAL GASTOS E INVERSIONES		29.141.050.000

Fuente: Secretaría Distrital de Hacienda - Dirección Distrital de Presupuesto – Bogdata

5. Programación Plan Operativo Anual de Inversiones 2026

El presupuesto de inversión para la vigencia 2026, se clasificó en el POAI teniendo en cuenta la estructura del Plan de Desarrollo para cada uno de los proyectos, por propósito y programa, como se observa en el siguiente cuadro:

Plan Operativo Anual de Inversiones 2026

OBJETIVO / PROGRAMA / PROYECTO	MONTO
7 Bogotá Camina Segura	\$ 29.141.050.000
01 Bogotá avanza en su seguridad	\$ 8.659.905.000
05 Espacio público, seguro e inclusivo	\$ 8.659.905.000
8152 - Desarrollo de acciones de intervención para la protección y conservación de los valores del paisaje histórico, urbano y rural de los espacios patrimoniales de Bogotá D.C.	\$ 8.659.905.000
02 Bogotá confía en su bien-estar	\$ 5.376.629.000
14 Bogotá deportiva, recreativa, artística, patrimonial e intercultural	\$ 5.376.629.000
8150 - Consolidación de estrategias y mecanismos que aporten al reconocimiento, divulgación y apropiación de los patrimonios a nivel territorial y poblacional en Bogotá D.C.	\$ 5.376.629.000
03 Bogotá confía en su potencial	\$ 452.500.000
16 Atención Integral a la Primera Infancia y Educación como Eje del Potencial Humano	\$ 452.500.000
8151 - Desarrollo de procesos pedagógicos en patrimonio cultural con niños, niñas, adolescentes, jóvenes y otros actores en Bogotá D.C.	\$ 452.500.000
04 Bogotá ordena su territorio y avanza en su acción climática	\$ 7.185.766.000
24 Revitalización y renovación urbana y rural con inclusión	\$ 7.185.766.000
7963 - Desarrollo de instrumentos de planeación y gestión territorial, asociados a los patrimonios de Bogotá D.C.	\$ 2.894.016.000
8136 - Desarrollo de acciones para la gestión del patrimonio arqueológico de Bogotá D.C.	\$ 952.000.000
8144 - Desarrollo de procesos de valoración, identificación, documentación y registro de prácticas y manifestaciones del patrimonio vivo en Bogotá D.C.	\$ 133.000.000
8171 - Implementación de procesos de valoración para el inventario del patrimonio cultural material en Bogotá D.C.	\$ 500.000.000
8161 - Mejoramiento de la capacidad institucional para la atención de trámites y servicios orientados a la intervención, protección y conservación del patrimonio cultural material de Bogotá D.C.	\$ 2.706.750.000
05 Bogotá confía en su gobierno	\$ 7.466.250.000
33 Fortalecimiento institucional para un gobierno confiable	\$ 7.466.250.000
7989 - Fortalecimiento de la eficiencia administrativa del Instituto Distrital de Patrimonio Cultural de Bogotá D.C.	\$ 7.466.250.000

Fuente: Oficina Asesora de Planeación

La distribución de la cuota global de inversión por proyectos de inversión y metas (cuatrienio) se detalla en el siguiente cuadro:

Cuadro. Distribución inversión directa 2026 por proyectos de inversión y metas.
Cifras en pesos \$

PROYECTO DE INVERSIÓN	META PDD BCS	META MPI BCS	VALOR
7963	235-Desarrollar 5 instrumentos de planeación y gestión orientados a la protección, conservación, sostenibilidad y apropiación social del patrimonio natural, inmaterial, material, arqueológico y paleontológico, incluyendo la identificación y caracterización de los caminos históricos patrimoniales	1-Gestionar el 100% de las acciones asociadas a la implementación de los PEMP adoptados, a corto plazo.	\$1.204.016.000
	235-Desarrollar 5 instrumentos de planeación y gestión orientados a la protección, conservación, sostenibilidad y apropiación social del patrimonio natural, inmaterial, material, arqueológico y paleontológico, incluyendo la identificación y caracterización de los caminos históricos patrimoniales	2-Desarrollar 2 instrumentos para la protección, conservación y sostenibilidad de los patrimonios.	\$1.690.000.000
Total 7963			\$2.894.016.000
PROYECTO DE INVERSIÓN	META PDD BCS	META MPI BCS	VALOR
7989	366-Fortalecer la gestión institucional de 6 entidades distritales del Sector Cultura, Recreación y Deporte con mejor infraestructura, recursos físicos, tecnológicos y un talento humano más cualificado y consciente de su papel como servidores públicos, que favorezca un modelo de relacionamiento integral de la ciudadanía	1-Implementar el 100% plan de sostenibilidad del modelo integrado de planeación y gestión	\$3.389.750.000
	366-Fortalecer la gestión institucional de 6 entidades distritales del Sector Cultura, Recreación y Deporte con mejor infraestructura, recursos físicos, tecnológicos y un talento humano más cualificado y consciente de su papel como servidores públicos, que favorezca un modelo de relacionamiento integral de la ciudadanía	2-Administrar el 100% de las sedes institucionales	\$4.076.500.000
Total 7989			\$7.466.250.000
PROYECTO DE INVERSIÓN	META PDD BCS	META MPI BCS	VALOR
8136	235-Desarrollar 5 instrumentos de planeación y gestión orientados a la protección, conservación, sostenibilidad y apropiación social del patrimonio natural, inmaterial, material, arqueológico y paleontológico, incluyendo la identificación y caracterización de los caminos históricos patrimoniales	1-Implementar el 100% de las acciones a corto plazo definidas en el Plan de Manejo Arqueológico de Bogotá.	-

	241-Implementar el 100% de las fases iniciales del Parque Arqueológico y del Patrimonio Cultural de Usme y su modelo de gestión, conforme al Plan de Manejo Arqueológico, como parte del proyecto del nodo de equipamientos rurales, en el contexto de la Estructura Integradora de Patrimonios	2-Implementar el 100% de las acciones a corto plazo de los programas estratégicos del Plan de Manejo Arqueológico de Hacienda El Carmen.	\$952.000.000
Total 8136			\$952.000.000
PROYECTO DE INVERSIÓN	META PDD BCS	META MPI BCS	VALOR
8144	235-Desarrollar 5 instrumentos de planeación y gestión orientados a la protección, conservación, sostenibilidad y apropiación social del patrimonio natural, inmaterial, material, arqueológico y paleontológico, incluyendo la identificación y caracterización de los caminos históricos patrimoniales	1-Implementar 1 proceso de valoración, identificación, documentación y registro del Patrimonio Vivo asociado espacios culturales y los diversos campos del patrimonio cultural inmaterial	-
	235-Desarrollar 5 instrumentos de planeación y gestión orientados a la protección, conservación, sostenibilidad y apropiación social del patrimonio natural, inmaterial, material, arqueológico y paleontológico, incluyendo la identificación y caracterización de los caminos históricos patrimoniales	2-Implementar 2 procesos de valoración, identificación, documentación y registro del Patrimonio Vivo con enfoque territorial y poblacional	\$133.000.000
Total 8144			\$133.000.000
PROYECTO DE INVERSIÓN	META PDD BCS	META MPI BCS	VALOR
8150	140-Desarrollar 8.925 actividades para la promoción, fortalecimiento y desarrollo de las prácticas artísticas, culturales y patrimoniales, como un medio para el ejercicio de los derechos culturales y el desarrollo humano, con alcance zonal, distrital y regional.	1-Desarrollar 3.600 actividades para la promoción, fortalecimiento y desarrollo de las prácticas artísticas, culturales y patrimoniales, como un medio para el ejercicio de los derechos y el desarrollo humano	\$4.391.629.000
	143-Entregar 9.702 estímulos, reconocimientos, apoyos, incentivos y alianzas estratégicas en el marco de los distintos programas de fomento, ofertados a las 20 localidades, que puedan incluir enfoque poblacional y territorial, que beneficien a agentes, organizaciones y comunidades	2-Entregar 200 estímulos, reconocimientos, apoyos e incentivos en el marco de los distintos programas de fomento, que incluyan un enfoque poblacional y territorial	\$758.000.000

	146-Implementar 4 asistencias técnicas destinadas al reconocimiento y salvaguardia de manifestaciones del patrimonio cultural inmaterial de Bogotá, en torno a prácticas artísticas, recreo deportivas y saberes culturales	3-Implementar 4 asistencias técnicas destinadas al reconocimiento y salvaguardia de manifestaciones del patrimonio cultural inmaterial de Bogotá	\$227.000.000
Total 8150			\$5.376.629.000
PROYECTO DE INVERSIÓN	META PDD BCS	META MPI BCS	VALOR
8151	166-Beneficiar a 294.585 niños, niñas, adolescentes y jóvenes en educación inicial, básica y media, a través de procesos de formación digital, cultural, artística, patrimonial, deportiva y cultura ciudadana	1-Beneficiar a 5.500 niños, niñas, adolescentes y jóvenes en educación inicial, básica y media, a través de procesos de formación patrimonial	\$288.500.000
	164-Beneficiar 189.809 personas a partir de la primera infancia y a lo largo de la vida en procesos de formación y exploración cultural, artística, patrimonial, recreativa y deportiva, en particular en espacios cercanos, parques de proximidad, estructurantes y entornos comunitarios	2-Beneficiar a 650 niños, niñas, adolescentes y jóvenes a partir de la primera infancia y a lo largo de la vida en procesos de formación patrimonial, en particular en espacios y entornos barriales, organizativos e institucionales	\$114.000.000
	164-Beneficiar 189.809 personas a partir de la primera infancia y a lo largo de la vida en procesos de formación y exploración cultural, artística, patrimonial, recreativa y deportiva, en particular en espacios cercanos, parques de proximidad, estructurantes y entornos comunitarios	3-Beneficiar a 350 actores interesados en procesos de formación patrimonial a través de estrategias pedagógicas lideradas por el programa de formación	\$50.000.000
Total 8151			\$452.500.000
PROYECTO DE INVERSIÓN	META PDD BCS	META MPI BCS	VALOR
8152	038-Intervenir 10 espacios patrimoniales en el marco de los componentes de la Estructura Integradora de los Patrimonios, mediante acciones de recuperación y mantenimiento para generar lugares de encuentro de la ciudadanía	1-Ejecutar 1.121 intervenciones para la protección y conservación de Bienes de Interés Cultural y espacios patrimoniales de la ciudad	\$8.659.905.000
Total 8152			\$8.659.905.000
PROYECTO DE INVERSIÓN	META PDD BCS	META MPI BCS	VALOR

8161	244-Realizar 7.000 asistencias técnicas para la protección del patrimonio cultural material de la ciudad en el marco de las estrategias relacionadas con la Estructura Integradora de los Patrimonios.	1-Realizar 7.000 asistencias técnicas para la protección del patrimonio cultural material de la ciudad en el marco de las estrategias relacionadas con la Estructura Integradora de los Patrimonios.	\$2.706.750.000
Total 8161			\$2.706.750.000
PROYECTO DE INVERSIÓN	META PDD BCS	META MPI BCS	VALOR
8171	235-Desarrollar 5 instrumentos de planeación y gestión orientados a la protección, conservación, sostenibilidad y apropiación social del patrimonio natural, inmaterial, material, arqueológico y paleontológico, incluyendo la identificación y caracterización de los caminos históricos patrimoniales	1-Desarrollar 4 procesos de valoración asociados a grupos de bienes de interés cultural, en el marco de la estructura Integradora de Patrimonios	\$500.000.000
Total 8171			\$500.000.000
Total general			\$29.141.050.000

Fuente: Oficina Asesora de Planeación

Cuadro. Distribución inversión directa 2026 por fondos.

Cifras en pesos \$

Recursos del Distrito					Recursos Administrados			
1-100-F001-VA	1-100-I026-VA	1-200-I024-RB	1-200-I021-RB	1-200-I072-RB	3-100-F002-VA	3-100-I017-VA	3-200-F002-RB	3-601-I001-PAS
\$ 22.220.323.000	\$ 282.157.000	\$ 30.000	\$ 0	\$ 281.134.000	\$ 99.373.000	\$ 5.882.405.000	\$ 190.628.000	\$ 185.000.000

Fuente: Asignación cuota global de gasto 2026, Secretaría Distrital de Hacienda.

6. Descripción de los componentes por proyecto de inversión en la vigencia 2026

En el desarrollo de las mesas de trabajo realizadas con las Secretarías Distritales de Hacienda y de Planeación y con el Sector Cultura, Recreación y Deporte, se presentaron las necesidades de inversión identificadas por el IDPC.

Teniendo en cuenta los supuestos macroeconómicos y las proyecciones económicas de la ciudad, el Instituto realizó el ajuste de sus necesidades de inversión a la programación presupuestal definida en la cuota global de gasto 2026, como se describe a continuación:

Cuadro. Componentes Proyecto de inversión 8152
Cifras en pesos \$

Proyecto 8152	Meta Proyecto 2026	Componente	Presupuesto programado	Orientación de los recursos
Desarrollo de acciones de intervención para la protección y conservación de los valores del paisaje histórico, urbano y rural de los espacios patrimoniales de Bogotá D.C.	Ejecutar 1.121 intervenciones para la protección y conservación de Bienes de Interés Cultural y espacios patrimoniales de la ciudad.	Intervención de bienes de interés cultural y espacios patrimoniales	\$8.659.905.000	Fortalecimiento de la intervención de fachadas en espacio público. Fortalecimiento de la intervención de monumentos en espacio público. Intervención sobre BIC Arquitectónico sobre ejes Viales de la EIP, el Centro Histórico y Teusaquillo. Gestionar con entidades públicas el mejoramiento y mantenimiento de BIC (IDARTES)
TOTAL			\$8.659.905.000	

Fuente: Oficina Asesora de Planeación

Cuadro. Componentes Proyecto de inversión 8150
Cifras en pesos \$

Proyecto 8150	Meta Proyecto 2026	Componente	Presupuesto programado	Orientación de los recursos
Consolidación de estrategias y mecanismos que aporten al reconocimiento, divulgación y apropiación de los patrimonios a nivel territorial y poblacional en Bogotá D.C.	Desarrollar 3.600 actividades para la promoción, fortalecimiento y desarrollo de las prácticas artísticas, culturales y patrimoniales, como un medio para el ejercicio de los derechos y el desarrollo humano	Desarrollo de actividades de reconocimiento y divulgación de los patrimonios de Bogotá	\$ 4.391.629.000	<p>Renovación de exposiciones de los museos del IDPC.</p> <p>Desarrollo de proyectos museológicos en el Museo de Bogotá y Museo de la Ciudad Autoconstruida que aporten al reconocimiento de prácticas, manifestaciones, representaciones y expresiones culturales y patrimoniales.</p> <p>Desarrollo de procesos de producción del conocimiento sobre los patrimonios integrados de la ciudad de Bogotá.</p>
	Entregar 200 estímulos, reconocimientos, apoyos e incentivos en el marco de los distintos programas de fomento, que incluyan un enfoque poblacional y territorial	Fomento a las prácticas, manifestaciones, representaciones y expresiones	\$ 758.000.000	<p>Garantizar los estímulos, becas, premios, invitaciones culturales a iniciativas de la ciudadanía relacionadas con el patrimonio cultural. Incluye las orientadas al cumplimiento de políticas públicas distritales (LGBTI, Mujeres, Jóvenes, sectores rurales, personas con discapacidad, Niños, Niñas y Adolescentes).</p>

Proyecto 8150	Meta Proyecto 2026	Componente	Presupuesto programado	Orientación de los recursos
	Implementar 4 asistencias técnicas destinadas al reconocimiento y salvaguardia de manifestaciones del patrimonio cultural inmaterial de Bogotá	Reconocimiento y salvaguardia de manifestaciones	\$ 227.000.000	Acompañar a las comunidades y organizaciones en la implementación de tres Planes Especiales de Salvaguardia. Asistir técnicamente la gestión de la declaratoria de la manifestación Fiesta de Reyes Magos y Epifanía ante la SCRD, como iniciativa de la comunidad que reconoce en esta tradición un símbolo de identidad, memoria colectiva y unión social.
TOTAL			\$5.376.629.000	

Fuente: Oficina Asesora de Planeación

Cuadro. Componentes Proyecto de inversión 8151
Cifras en pesos\$

Proyecto 8151	Meta Proyecto 2026	Componente	Presupuesto programado	Orientación de los recursos
Desarrollo de procesos pedagógicos en patrimonio cultural con niños, niñas, adolescentes, jóvenes y otros actores en Bogotá D.C.	Beneficiar a 5.500 niños, niñas, adolescentes y jóvenes en educación inicial, básica y media, a través de procesos de formación patrimonial	Procesos de formación en IED	\$ 288.500.000	Mantener las estrategias formativas en patrimonio cultural a la apropiación y movilización de las memorias, identidades y vínculos de los niños, niñas, adolescentes.

Proyecto 8151	Meta Proyecto 2026	Componente	Presupuesto programado	Orientación de los recursos
	Beneficiar a 650 niños, niñas, adolescentes y jóvenes a partir de la primera infancia y a lo largo de la vida en procesos de formación patrimonial, en particular en espacios y entornos barriales, organizativos e institucionales.	Procesos de formación en otros espacios	\$ 114.000.000	Fomentar de manera participativa el reconocimiento y apropiación de las identidades, memorias y vínculos de los niños, niñas, adolescentes y jóvenes con sus entornos y territorios.
	Beneficiar a 350 actores interesados en procesos de formación patrimonial a través de estrategias pedagógicas lideradas por el programa de formación	Programa de formación en patrimonio	\$ 50.000.000	Garantizar procesos pedagógicos asociados con el patrimonio cultural que reconozcan las experiencias, intereses y particularidades de los niños, niñas, adolescentes y jóvenes.
TOTAL			\$452.500.000	

Fuente: Oficina Asesora de Planeación

Cuadro. Componentes Proyecto de inversión 7963
Cifras en pesos \$

Proyecto 7963	Meta Proyecto 2026	Componente	Presupuesto programado	Orientación de los recursos
Desarrollo de instrumentos de planeación y gestión territorial, asociados a los patrimonios de Bogotá D.C.	Gestionar el 100 por ciento de las acciones asociadas a la implementación de los PEMP adoptados, a corto plazo	Gestión para la implementación de instrumentos de gestión territorial	\$ 1.204.016.000	Gestión en la implementación de Planes Especiales de Manejo y Protección (PEMP) del Centro Histórico y del Sector de Interés Urbanístico de Teusaquillo, como motor de la revitalización de la ciudad

Proyecto 7963	Meta Proyecto 2026	Componente	Presupuesto programado	Orientación de los recursos
	Desarrollar 2 Instrumentos de planeación y gestión orientados a la protección, conservación, sostenibilidad y apropiación social del patrimonio natural, inmaterial, material, arqueológico y paleontológico, incluyendo la identificación y caracterización de los caminos históricos patrimoniales	Reglamentación y formulación de instrumentos de planeación, gestión y financiación	\$ 1.690.000.000	Avanzar en el proceso de reglamentación de instrumentos POT: Transferencia de derechos de construcción y desarrollo. Patrimonios vitales. Manual de normas urbanísticas para el tratamiento de conservación. Áreas de Protección del Entorno Patrimonial.
TOTAL			\$2.894.016.000	

Fuente: Oficina Asesora de Planeación

Cuadro. Componentes Proyecto de inversión 8144
Cifras en pesos \$

Proyecto 8144	Meta Proyecto 2026	Componente	Presupuesto programado	Orientación de los recursos
Desarrollo de procesos de valoración, identificación, documentación y registro de prácticas y manifestaciones del patrimonio vivo en Bogotá D.C.	Implementar 1 proceso de valoración, identificación, documentación y registro del Patrimonio Vivo asociado a espacios culturales y los diversos campos del patrimonio cultural inmaterial	Patrimonio vivo asociado espacios culturales y los diversos campos del patrimonio	\$ 0	Meta sin programación de actividades de acuerdo con la disminución de recursos para la vigencia 2026
	Implementar 2 procesos de valoración, identificación, documentación y registro del Patrimonio Vivo	Patrimonio vivo con enfoque territorial y poblacional	\$ 133.000.000	Avanzar en el desarrollo de la primera etapa del inventario de patrimonio vivo en la ruralidad de Bogotá.

Proyecto 8144	Meta Proyecto 2026	Componente	Presupuesto programado	Orientación de los recursos
	con enfoque territorial y poblacional			Avanzar en el desarrollo de la primera etapa del inventario de patrimonio vivo con dos pueblos étnicos de Bogotá.
TOTAL			\$ 133.000.000	

Fuente: Oficina Asesora de Planeación

Cuadro. Componentes Proyecto de inversión 8171
Cifras en pesos \$

Proyecto 8171	Meta Proyecto 2026	Componente	Presupuesto programado	Orientación de los recursos
Implementación de procesos de valoración para el inventario del patrimonio cultural material en Bogotá D.C.	Desarrollar 4 procesos de valoración asociados a grupos de bienes de interés cultural, en el marco de la estructura Integradora de Patrimonios.	Procesos de valoración de bienes de interés cultural	\$500.000.000	Desarrollar ejercicios de participación social en el marco de los procesos de valoración de los bienes de interés cultural y sectores de interés urbanístico.
TOTAL			\$500.000.000	

Fuente: Oficina Asesora de Planeación

Cuadro. Componentes Proyecto de inversión 8161
Cifras en pesos \$

Proyecto 8161	Meta Proyecto 2026	Componente	Presupuesto programado	Orientación de los recursos
Mejoramiento de la capacidad institucional para la atención de trámites y servicios orientados a la intervención, protección y conservación del patrimonio cultural material de Bogotá D.C.	Realizar 7.000 asistencias técnicas para la protección del patrimonio cultural material de la ciudad en el marco de las estrategias relacionadas con la Estructura Integradora de los Patrimonios.	Asistencias técnicas para la protección del patrimonio cultural material	\$2.706.75.0000	Garantizar la respuesta a solicitudes en oportunidad, que realiza la ciudadanía sobre el patrimonio cultural material de la ciudad.
TOTAL			\$2.706.750.000	

Fuente: Oficina Asesora de Planeación

Cuadro. Componentes Proyecto de inversión 8136
Cifras en pesos \$

Proyecto 8136	Meta Proyecto 2026	Componente	Presupuesto programado	Orientación de los recursos
Desarrollo de acciones para la gestión del patrimonio arqueológico de Bogotá D.C.	Implementar el 100 por ciento de las acciones a corto plazo definidas en el Plan de Manejo Arqueológico de Bogotá	Plan de manejo arqueológico de Bogotá.	\$0	Meta sin programación de actividades de acuerdo con la disminución de recursos para la vigencia 2026.
	Implementar el 100 por ciento de las acciones a corto plazo de los programas estratégicos del Plan de Manejo Arqueológico de Hacienda El Carmen	Plan de manejo arqueológico de la Hacienda El Carmen.	\$952.000.000	Garantizar las acciones de operación mínima del Área Arqueológica.
TOTAL			\$952.000.000	

Fuente: Oficina Asesora de Planeación

Cuadro. Componentes Proyecto de inversión 7989
Cifras en pesos\$

Proyecto 7989	Meta Proyecto 2026	Componente	Presupuesto programado	Orientación de los recursos
Fortalecimiento de la eficiencia administrativa del Instituto Distrital de Patrimonio Cultural de Bogotá D.C.	Implementar el 100 por ciento del plan de sostenibilidad del modelo integrado de planeación y gestión.	Sostenibilidad del modelo integrado de planeación y gestión	\$ 3.389.750.000	Desarrollo de acciones orientadas a la implementación y cumplimiento del modelo integrado de planeación y gestión.
	Administrar el 100 por ciento de las sedes institucionales.	Administración de la infraestructura institucional	\$ 4.076.500.000	Fortalecimiento de las capacidades de infraestructura del IDPC, con el fin de garantizar una adecuada prestación de los servicios
TOTAL			\$7.466.250.000	

Fuente: Oficina Asesora de Planeación

7. Pasivos Exigibles

Para el 2026, y de acuerdo con la ejecución de los contratos que se vienen ejecutando a través de recursos de vigencias anteriores, con fondos de destinación específica y asociados a la suscripción de convenios interadministrativos, a continuación se presenta la proyección de pasivos exigibles para el 2026.

Cuadro. Relación de Pasivos Exigibles con fuente de recursos propios, destinación específica o cupo de endeudamiento, programados para pago en 2026

No.	Proyecto (Código BPIN-SEGPLAN y Nombre)		Objeto de la contratación	Número y año del Contrato	Fuente de Financiación*	Saldo por pagar al 30/09/2025	Valor a programar en 2026	Fecha de pago programada	Justificación técnica, legal y financiera por la que se programa el pago
1	8136 - 202411001013 6	Desarrollo de acciones para la gestión del patrimonio arqueológico de Bogotá D.C.	825-Realizar la consultoría para la elaboración de los estudios técnicos, diseños arquitectónicos y de ingeniería necesarios y complementarios para las obras de urbanismo, redes de suministro de servicios públicos y construcción de los accesos principales del parque arqueológico hacienda el Carmen, ubicado en la localidad de Usme Bogotá	IDPC-CC-534-2021	3-100-1001 VA-Administrados de destinación específica	\$ 149.219.064,00	\$ 149.219.064,00	15/02/2026	<p>El Contrato de Consultoría N.º IDPC-CC-534-2021; finalizó de comun acuerdo su plazo contractual el 17 de marzo de 2025, entregando al IDPC un avance del 80% de ejecución de las actividades. Las actividades no ejecutadas responden a trámites antes terceros que no fueron realizados en razon a hallazgos arqueologicos encontrados durante el mes de noviembre de 2024 y que requieren de un proyecto específico de intervención.</p> <p>Los pasivos constituidos, responden a dos componentes un valor a los recursos no ejecutados, los cuales no se pagaran e el marco de la liquidación del contrato y un valor que corresponde a la retergarantía del 5% del valor cancelado del contrato, el cual se pagará al proveedor una vez sea celebrada el acta de liquidación, lo anterior en cumplimiento de la Cláusula 3 -Forma de Pago del contrato.</p> <p>Este recurso hace parte de los aportes administrados del Convenio Interadministrativo N.º 285-2021 celebrado entre el IDT y el IDPC.</p>
2	8136 - 202411001013 6	Desarrollo de acciones para la gestión del patrimonio arqueológico de Bogotá D.C.	826- Realizar la interventoría técnica, administrativa, financiera, contable y jurídica al proceso cuyo objeto es "realizar la consultoría para la elaboración de los estudios técnicos, diseños arquitectónicos y de ingeniería necesarios y complementarios para las obras de urbanismo, redes de suministro de servicios públicos y construcción de los accesos principales del parque arqueológico hacienda el Carmen, ubicado en la localidad de Usme, Bogotá	IDPC-INT-538-2021	3-100-1001 VA-Administrados de destinación específica	\$ 35.780.936,00	\$ 35.780.936,00	15/02/2026	<p>El Contrato de Interventoría N.º IDPC-CC-538-2021, finalizó de comun acuerdo su plazo contractual el 27 de abril de 2025, entregando al IDPC un avance del 80% sobre las actividades ejecutadas y aprobadas del Contrato de Consultoría N.º IDPC-CC-534-2021.</p> <p>Los pasivos constituidos responden a dos componentes un valor a los recursos no ejecutados, los cuales no se pagaran e el marco de la liquidación del contrato y un valor que corresponde a la retergarantía del 5% del valor cancelado del contrato, el cual se pagará al proveedor una vez sea celebrada el acta de liquidación, lo anterior en cumplimiento de la Cláusula 3 -Forma de Pago del contrato.</p> <p>Este recurso hace parte de los aportes administrados del Convenio Interadministrativo N.º 285-2021 celebrado entre el IDT y el IDPC</p>
TOTAL						185.000.000	185.000.000		

Fuente: Oficina Asesora de Planeación

* Únicamente Pasivos Exigibles cuya fuente de financiación provenga de recursos propios, del cupo de endeudamiento del Acuerdo 840 de 2022 o Acuerdos anteriores, o de una fuente de destinación específica -excepto SGP-

8. Vigencias Futuras

De conformidad con lo establecido en el artículo 143A del Decreto Ley 1421 de 1993, adicionado por el artículo 14 de la Ley 2126 del 2021, el CONFIS Distrital autorizó al Instituto Distrital de Patrimonio Cultural -IDPC, efectuar compromisos con cargo a Vigencias Futuras ordinarias 2025-2027, para funcionamiento e inversión por \$4.582.819.998 constantes 2024 (\$4.851.311.596 Corrientes 2024) - con el siguiente detalle:

INSTITUTO DISTRITAL DE PATRIMONIO CULTURAL VIGENCIAS FUTURAS 2025-2027 Precios Constantes 2024

GASTO	2024	VIGENCIA FUTURA			TOTAL VF
		2025	2026	2027	
FUNCIONAMIENTO	151.128.852	311.080.617	314.656.256	183.263.423	809.000.296
INVERSIÓN	704.984.959	1.451.126.985	1.467.806.606	854.886.111	3.773.819.702
TOTAL	856.113.811	1.762.207.602	1.782.462.862	1.038.149.534	4.582.819.998

Fuente: Oficina Asesora de Planeación

INSTITUTO DISTRITAL DE PATRIMONIO CULTURAL VIGENCIAS FUTURAS 2025-2027 Precios Corrientes 2024

GASTO	2024	VIGENCIA FUTURA			TOTAL VF
		2025	2026	2027	
FUNCIONAMIENTO	151.128.852	321.128.521	334.564.243	200.704.066	856.396.830
INVERSIÓN	704.984.959	1.497.998.387	1.560.673.262	936.243.117	3.994.914.766
TOTAL	856.113.811	1.819.126.908	1.895.237.505	1.136.947.183	4.851.311.596

Fuente: Oficina Asesora de Planeación

Las vigencias futuras se financiarán con recursos del Distrito (1-100-F001) y fueron tramitadas con el fin de expedir las pólizas de seguros que amparen los bienes e intereses patrimoniales del Instituto Distrital de Patrimonio Cultural y aquellos por los cuales sea o llegue a ser responsable.

9. Procesos de contratación en curso

El IDPC no tiene procesos de contratación en curso.

Fin del documento.